



Çelik imalat ve montaj hizmeti



+90 530 126 08 10

<https://ata-celik.com/>

Ahmet Efendi Mah No:8923/2 Sok Kapı No:2/A

Çiğli/ İzmir / Türkiye

**ATA Çelik Konstrüksiyon şirketi olarak, "Projeye özel" çelik konstrüksiyon tasarımı, proje çizimi, her türlü çelik imalat ve montaj hizmeti sunuyoruz. Tecrübeli ve başarılı bir ekip ile kaliteli iş yapmak ve en kısa sürede teslim etmek ana hedefimizdir. Kısa sürede başarıyla tamamladığımız projelerimiz işimize verdiğimiz değer bir göstergesidir.ATA ÇELİK dünyasına hoşgeldiniz.**

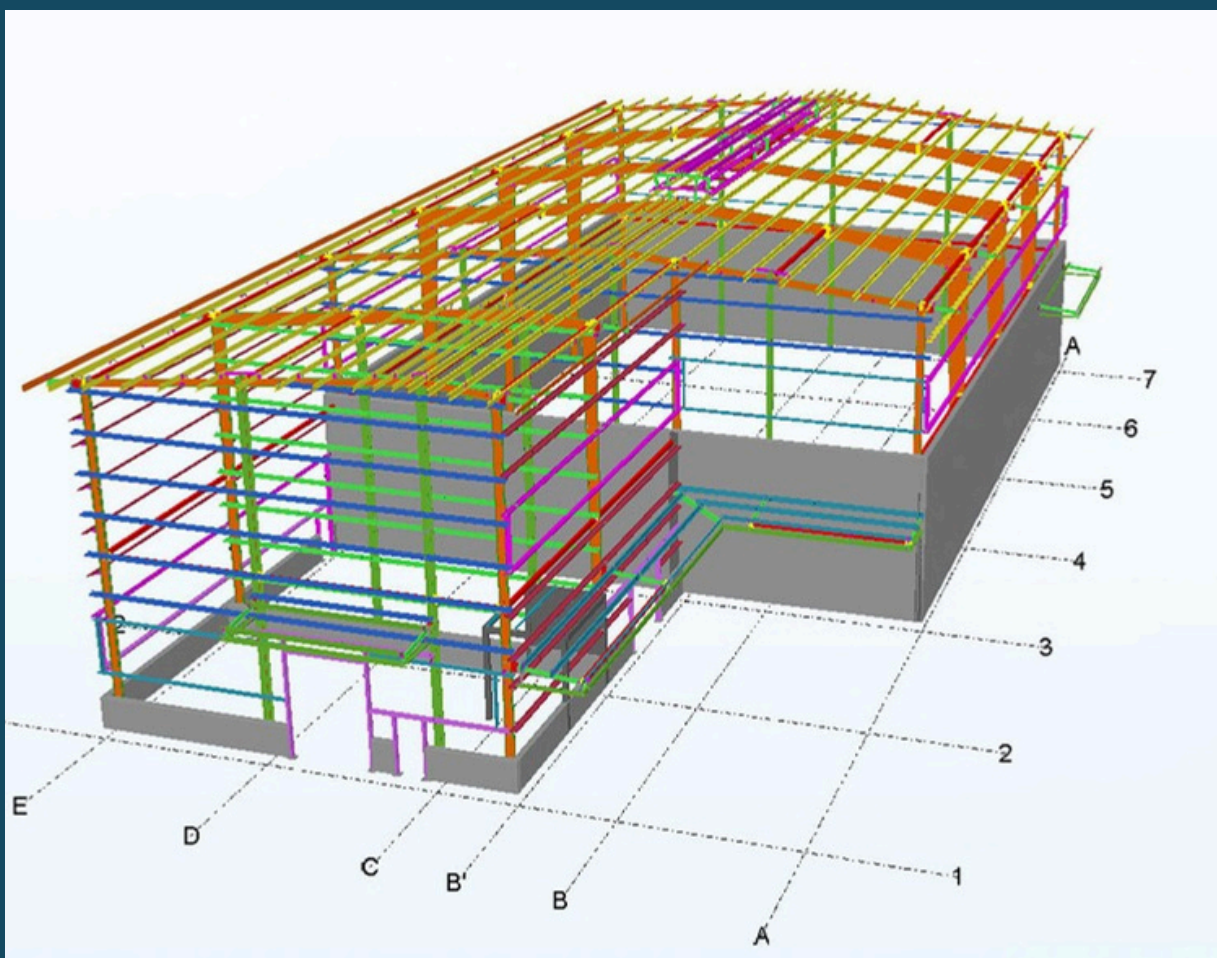
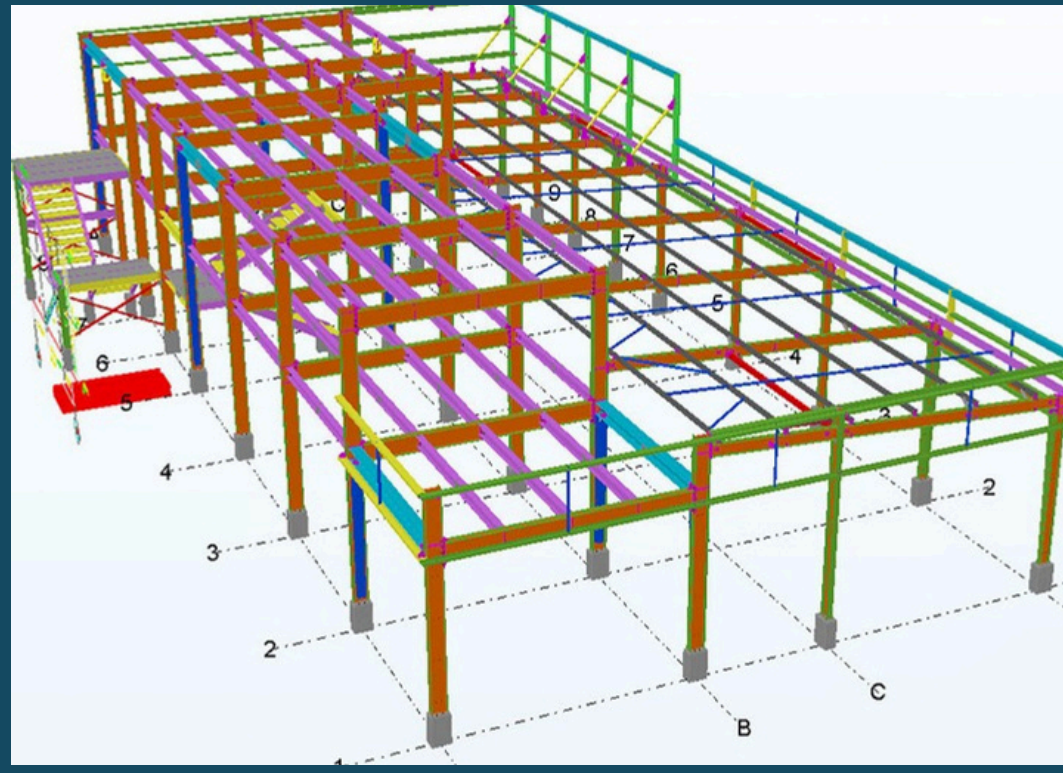
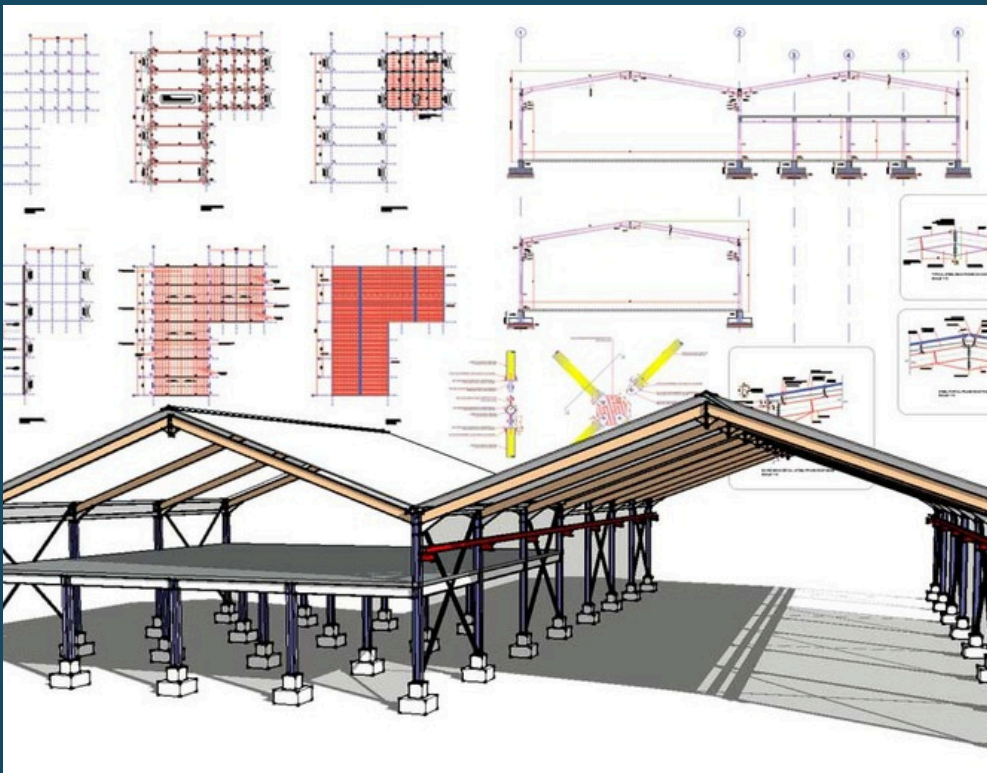

## LUJO HOTEL



## ÇELİKİŞ D.O.S.



## LUJO HOTEL

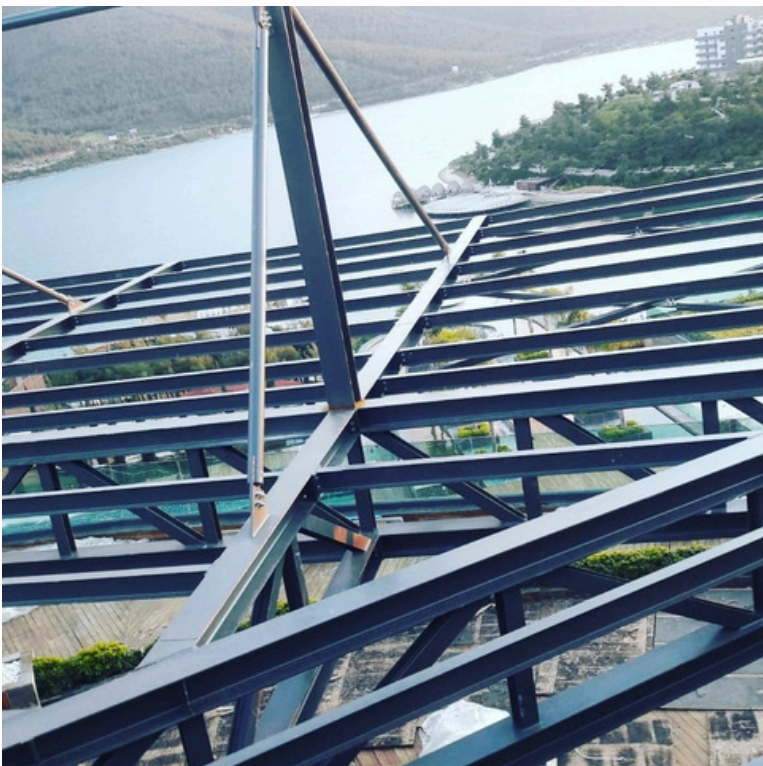

## HAKKIMIZDA

**ATA ÇELİK KONSTRÜKSİYON** şirketi olarak 2 yıldır var olduğumuz sektörde 10 yıllık tecrübeyle hizmet veriyoruz.

Ata Çelik; sektörde her zaman bir adım önde olmayı hedef haline getirmiştir. Alanında en nitelikli çözümleri üreterek en iyi olmak için çabalamaktadır. Çelik konstrüksiyon sektöründe daima ilk tercih sebebi olmayı amaçlamaktadır.

Araştırma, geliştirme ve iyileştirme çalışmaları ile yeni ürünler üretmek hedeflerimiz arasındadır. Kanunlara ve ilgili mevzuatlara bağlı kalarak, çevreye duyarlı çözümler üretmek, güvenli çalışma ortamları



**URLA ŞARAP EVİ**

## Vizyonumuz

Yenilikçi ve yaratıcı çözümler ile müşterilerimize, çalışanlarımıza, iş ortaklarımıza en üst düzeyde değerler yaratarak pazarda lider olmaktır. Kaliteli, güvenilir ve nitelikli hizmet sunarak, müşterilerimizin istek ve beklentilerini en üst düzeyde yerine getirmek, müşterilerimizin ve çalışanlarımızın memnuniyetini sağlamaktır. Ürün çeşitliliği ve hizmet kalitesi ile sektöründe tercih edilen bir firma olmak.



**MAHLE -SERBEST BÖLGE**

## Misyonumuz

Müşterileri ve personeli için güvenliği önceleyen, kaliteli ve nitelikli hizmet sunmayı amaçlayan bir firmadır. Bizi tercih eden müşterilerimize hem zaman hem de ekonomik tasarruf sağlamak önceliklerimiz arasındadır.



**AMCOR**

## Hizmet alanımız

Çelik Konstrüksiyon Endüstri Yapıları (Fabrikalar, depolar, endüstriyel sanayi tesisleri)

Çelik Ağır Konstrüksiyon Konut Tipi Çerçeve Sistemler, ( Batar katlar, 3 ve daha fazla katlı yapılar)

Çelik Kompozit Döşeme Sistemleri ( Büyük döşeme yüklerinin olduğu konut veya sanayi tipi yapılar)



**Çelik konstrüksiyon, en önemli malzemesi çelik olan genellikle de inşaat sektöründe kullanılan yapılardır. Yapılardaki taşıyıcı sistemlerde kullanılan çelik konstrüksiyon donanımları, deprem gibi doğal afetlere dayanıklı yapı üretimini sağlar. Özellikle deprem fay hatlarının bulunduğu bölgelerde tercih edilir.Çelik konstrüksiyonun diğer önemli özellikleri esneklik ve çatlama olmadan bükülebilir olmasıdır. Çelik konstrüksiyon yapılar olası deprem ve şiddetli rüzgarlarda itildiğinde esneyebilir. Böylesi şiddetli bir güçle karşılaştığında cam gibi çatlamayıp şekilce bükülebilir. Böylece o bölgedeki kişilere deprem anında kaçmaları için olanak sağlar.**



**AMCOR**



**TÜRKELLER**

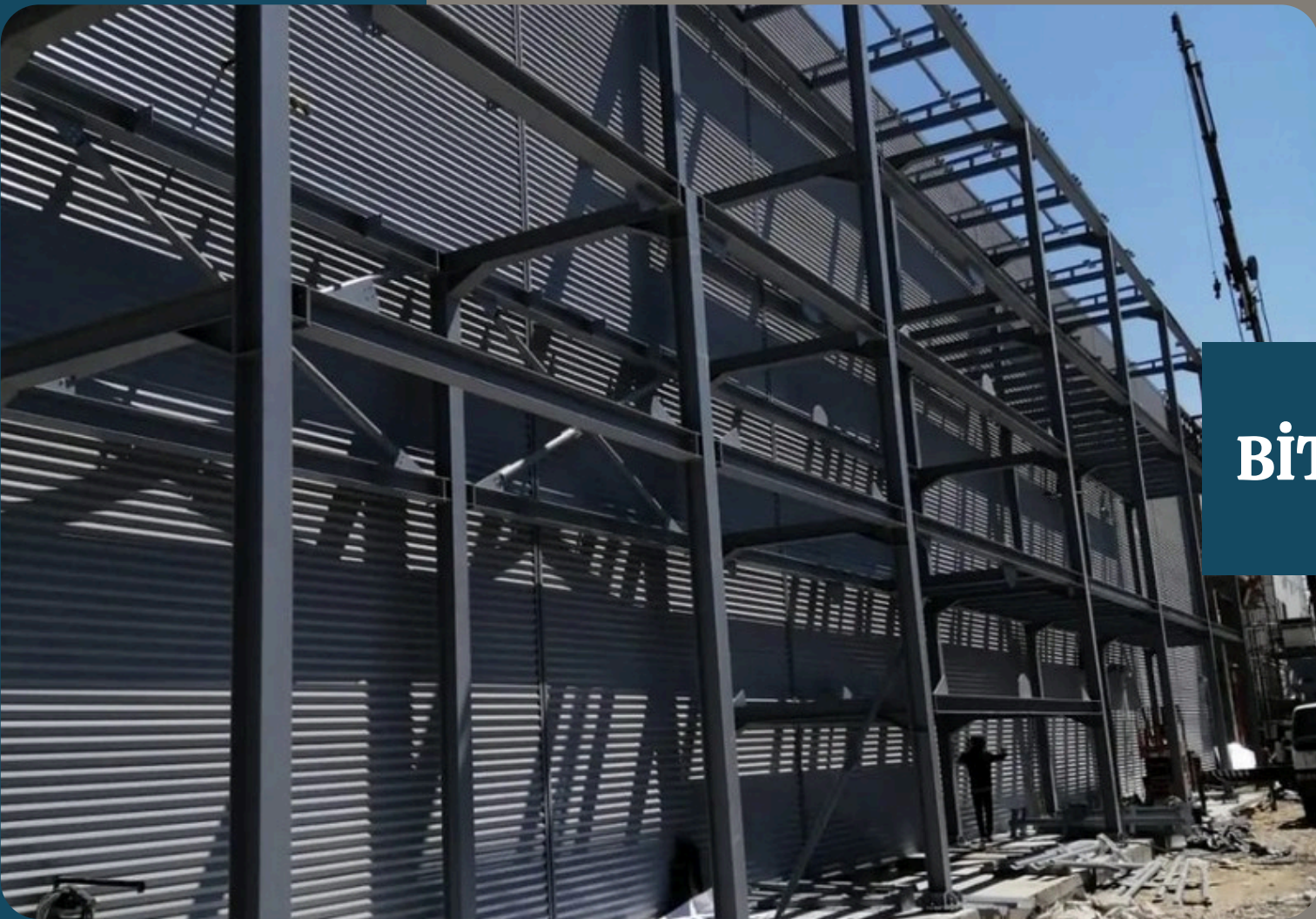

**BİTRON - MANİSA**



**POLİBAK**



**Manisa / Depo  
proje**



# REFERANSLAR



**NART GRUP**  
İNSAAT | MÜHENDİSLİK

**NART GRUP**

**poli'caak**

**Rijit İnşaat**  
**Mühendislik**

**Rijit**  
İNŞAAT MÜHENDİSLİK  
SAN.VE TİC. LTD. ŞTİ.

## REFERANSLAR

**TAYKON ÇELİK**



**GÜYAP Mühendislik**

**ES GROUP**



**Ata Çelik; sektörde her zaman bir adım önde olmayı hedef haline getirmiştir. Alanında en nitelikli çözümleri üreterek en iyi olmak için çabalamaktadır. Çelik konstrüksiyon sektöründe daima ilk tercih sebebi olmayı amaçlamaktadır.**

**Araştırma, geliştirme ve iyileştirme çalışmaları ile yeni ürünler üretmek hedeflerimiz arasındadır. Kanunlara ve ilgili mevzuatlara bağlı kalarak, çevreye duyarlı çözümler üretmek, güvenli çalışma ortamları oluşturmak önceliklerimizdendir.**

**Doğru yerde, doğru zamanda, doğru projelerle ve yerinde adımlarla müşterilerimizin memnuniyetini kazanmak gayesi ile ülkesine ve çevresine faydalı bir firma olarak, sosyal sorumluluklarımızın bilincindeyiz.**











**Çelik, sadece bir malzeme değil; emeğin,  
titizliğin ve mühendisliğin birleşimidir.  
“Her Kaynakta Kalite, Her Yapıda Güven”**

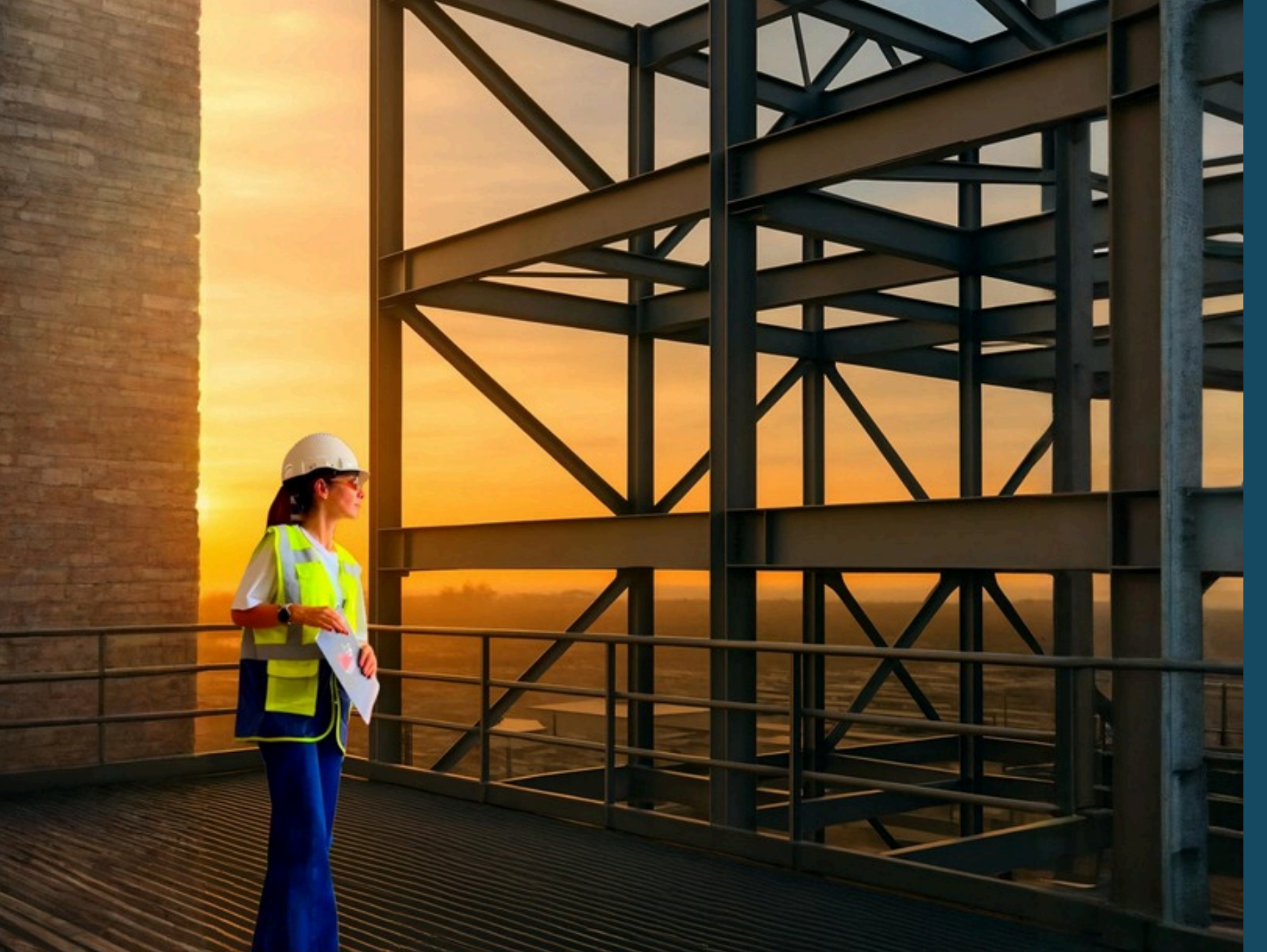



Bu Sertifika / This Certificate

**ATA ÇELİK KONSTRÜKSİYON – ELNUR HUSEYNOV**

Firmasının / Of the Company

**Ahmet Efendi Mah. 8923/2 Sk. No: 2 A Çiğli / İzmir / Türkiye**

Adreslerinde bulunan tesisleri KIOSCERT Belgelendirme tarafından denetlenmiş ve Kalite Yönetim Sisteminin  
The facilities at the addresses have been audited by KIOSCERT and Quality Management System

**ISO 9001:2015**

Şartlarının aşağıdaki kapsamda uygulanmakta olduğu gözlenmiştir.  
It has been observed that the conditions are applied with in the following scope

**Belgelendirme Kapsamı / Certification Scope**

ÇELİK KONSTRÜKSİYON VE YAPISAL ÇELİK ÜRÜNLERİNİN PROJELENDİRİLMESİ, KAYNAKLI İMALATI VE MONTAJ HİZMETLERİ

DESIGN OF STEEL CONSTRUCTION AND STRUCTURAL STEEL PRODUCTS, WELDED MANUFACTURING AND ASSEMBLY SERVICES

Teknik Alan / Technical Area: IAF Kod/IAF Code: 17, 28, 34

Sertifika Numarası : QMS-25-1607-ATA  
Certificate Number  
Sertifika İlk Yayın Tarihi : 16.07.2025  
Certificate First Issue Date  
Sertifika Yayın Tarihi : 16.07.2025  
Certificate Release Date  
Sertifika Geçerlilik Tarihi : 15.07.2026  
Certificate Validity Date  
Sertifika Revizyon No ve Tarih / 00 / --  
Certificate Revision Number and Date  
Belgelendirme Periyodu Bitiş Tarihi : 15.07.2028  
Certificate Period and Date



KIOSCERT CERTIFICATION SERVICES LIMITED  
24 Brookdale London England N11 1BL  
Phone: +44 20 8058 0195  
Web: www.kioscert.co.uk E mail: info@kioscert.co.uk | info@kioscert.com  
Company Registered in England and Wales with Company Number 14284313

**KIOSCERT**



Bu Sertifika / This Certificate

**ATA ÇELİK KONSTRÜKSİYON – ELNUR HUSEYNOV**

Firmasının / Of the Company

**Ahmet Efendi Mah. 8923/2 Sk. No: 2 A Çiğli / İzmir / Türkiye**

Adreslerinde bulunan tesisleri KIOSCERT Belgelendirme tarafından denetlenmiş ve Çevre Yönetim Sisteminin  
The facilities at the addresses have been audited by KIOSCERT and Environmental Management System

**ISO 14001:2015**

Şartlarının aşağıdaki kapsamda uygulanmakta olduğu gözlenmiştir.  
It has been observed that the conditions are applied with in the following scope

**Belgelendirme Kapsamı / Certification Scope**

ÇELİK KONSTRÜKSİYON VE YAPISAL ÇELİK ÜRÜNLERİNİN PROJELENDİRİLMESİ, KAYNAKLI İMALATI VE MONTAJ HİZMETLERİ

DESIGN OF STEEL CONSTRUCTION AND STRUCTURAL STEEL PRODUCTS, WELDED MANUFACTURING AND ASSEMBLY SERVICES

Teknik Alan / Technical Area: IAF Kod/IAF Code: 17, 28, 34

Sertifika Numarası : EMS-25-1607-ATA  
Certificate Number  
Sertifika İlk Yayın Tarihi : 16.07.2025  
Certificate First Issue Date  
Sertifika Yayın Tarihi : 16.07.2025  
Certificate Release Date  
Sertifika Geçerlilik Tarihi : 15.07.2026  
Certificate Validity Date  
Sertifika Revizyon No ve Tarih / 00 / --  
Certificate Revision Number and Date  
Belgelendirme Periyodu Bitiş Tarihi : 15.07.2028  
Certificate Period and Date



KIOSCERT CERTIFICATION SERVICES LIMITED  
24 Brookdale London England N11 1BL  
Phone: +44 20 8058 0195  
Web: www.kioscert.co.uk E mail: info@kioscert.co.uk | info@kioscert.com  
Company Registered in England and Wales with Company Number 14284313

**KIOSCERT**



Bu Sertifika / This Certificate

**ATA ÇELİK KONSTRÜKSİYON – ELNUR HUSEYNOV**

Firmasının / Of the Company

**Ahmet Efendi Mah. 8923/2 Sk. No: 2 A Çiğli / İzmir / Türkiye**

Adreslerinde bulunan tesisleri KIOSCERT Belgelendirme tarafından denetlenmiş ve Müşteri Memnuniyeti Yönetim Sisteminin  
The facilities at the addresses have been audited by KIOSCERT and Customer Satisfaction Management System

**ISO 10002:2018**

Şartlarının aşağıdaki kapsamda uygulanmakta olduğu gözlenmiştir.  
It has been observed that the conditions are applied with in the following scope

**Belgelendirme Kapsamı / Certification Scope**

ÇELİK KONSTRÜKSİYON VE YAPISAL ÇELİK ÜRÜNLERİNİN PROJELENDİRİLMESİ, KAYNAKLI İMALATI VE MONTAJ HİZMETLERİ

DESIGN OF STEEL CONSTRUCTION AND STRUCTURAL STEEL PRODUCTS, WELDED MANUFACTURING AND ASSEMBLY SERVICES

Teknik Alan / Technical Area: IAF Kod/IAF Code: 17, 28, 34

Sertifika Numarası : CSMS-25-1607-ATA  
Certificate Number  
Sertifika İlk Yayın Tarihi : 16.07.2025  
Certificate First Issue Date  
Sertifika Yayın Tarihi : 16.07.2025  
Certificate Release Date  
Sertifika Geçerlilik Tarihi : 15.07.2026  
Certificate Validity Date  
Sertifika Revizyon No ve Tarih / 00 / --  
Certificate Revision Number and Date  
Belgelendirme Periyodu Bitiş Tarihi : 15.07.2028  
Certificate Period and Date



KIOSCERT CERTIFICATION SERVICES LIMITED  
24 Brookdale London England N11 1BL  
Phone: +44 20 8058 0195  
Web: www.kioscert.co.uk E mail: info@kioscert.co.uk | info@kioscert.com  
Company Registered in England and Wales with Company Number 14284313

**KIOSCERT**



Bu Sertifika / This Certificate

**ATA ÇELİK KONSTRÜKSİYON – ELNUR HUSEYNOV**

Firmasının / Of the Company

**Ahmet Efendi Mah. 8923/2 Sk. No: 2 A Çiğli / İzmir / Türkiye**

Adreslerinde bulunan tesisleri KIOSCERT Belgelendirme tarafından denetlenmiş ve İş Sağlığı ve Güvenliği Yönetim Sisteminin  
The facilities at the addresses have been audited by KIOSCERT and Occupational Health and Safety Management System

**ISO 45001:2018**

Şartlarının aşağıdaki kapsamda uygulanmakta olduğu gözlenmiştir.  
It has been observed that the conditions are applied with in the following scope

**Belgelendirme Kapsamı / Certification Scope**

ÇELİK KONSTRÜKSİYON VE YAPISAL ÇELİK ÜRÜNLERİNİN PROJELENDİRİLMESİ, KAYNAKLI İMALATI VE MONTAJ HİZMETLERİ

DESIGN OF STEEL CONSTRUCTION AND STRUCTURAL STEEL PRODUCTS, WELDED MANUFACTURING AND ASSEMBLY SERVICES

Teknik Alan / Technical Area: IAF Kod/IAF Code: 17, 28, 34

Sertifika Numarası : HSMS-25-1607-ATA  
Certificate Number  
Sertifika İlk Yayın Tarihi : 16.07.2025  
Certificate First Issue Date  
Sertifika Yayın Tarihi : 16.07.2025  
Certificate Release Date  
Sertifika Geçerlilik Tarihi : 15.07.2026  
Certificate Validity Date  
Sertifika Revizyon No ve Tarih / 00 / --  
Certificate Revision Number and Date  
Belgelendirme Periyodu Bitiş Tarihi : 15.07.2028  
Certificate Period and Date



KIOSCERT CERTIFICATION SERVICES LIMITED  
24 Brookdale London England N11 1BL  
Phone: +44 20 8058 0195  
Web: www.kioscert.co.uk E mail: info@kioscert.co.uk | info@kioscert.com  
Company Registered in England and Wales with Company Number 14284313

**KIOSCERT**

**BİZİMLE İLETİŞİME GEÇİN**

**TELEFON:**

**905301260810**

**E-POSTA:**

**info@ata-celik.com**

**WEB:**

**ata-celik.com**





SİZ HAYAL EDİN BİZ GERÇEKLEŞTİRELİM  
**ELNUR HÜSEYNOV**  
0 530 126 08 10



atacelikkonstruksiyon



ATA ÇELİK Konstrüksiyon